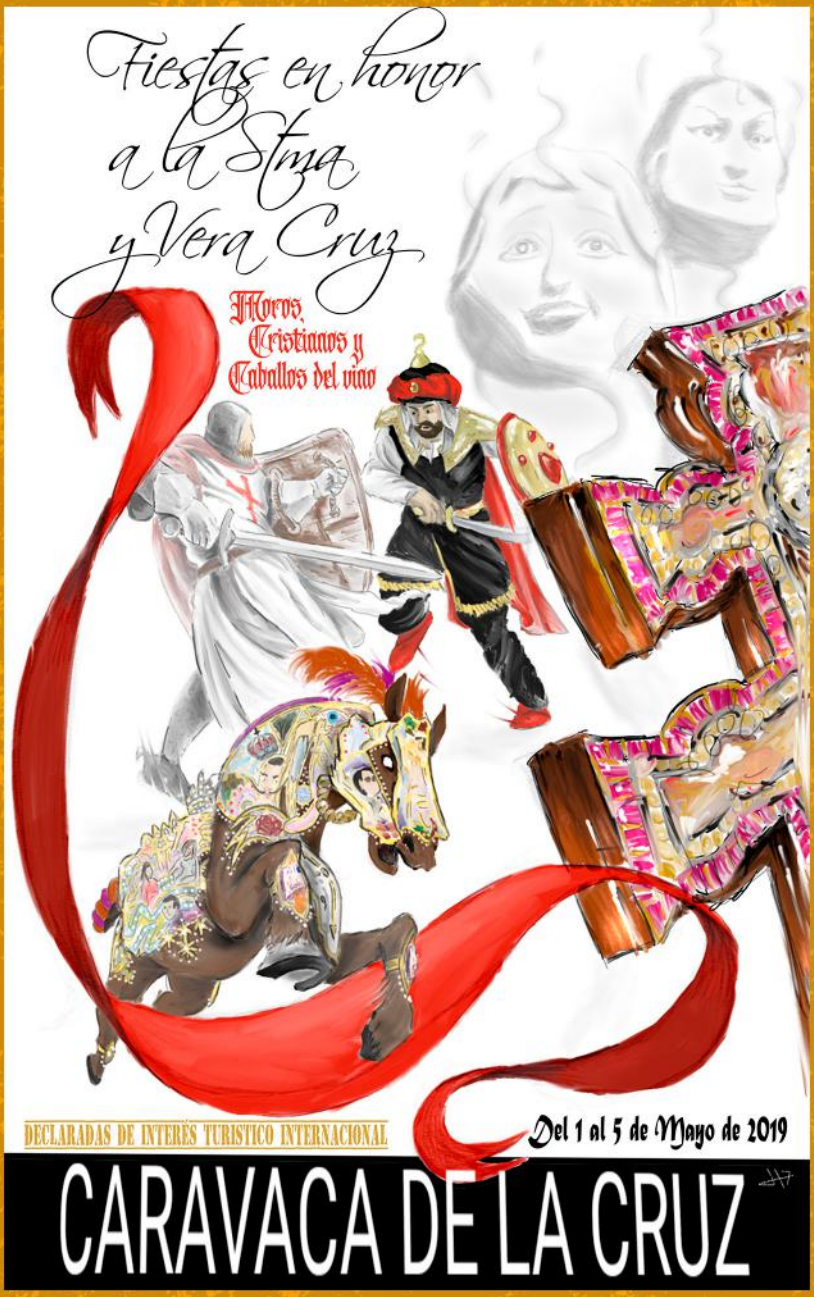

Fiestas en honor a la Stma. y Vera Cruz de Caravaca

Programa oficial Fiestas 2019

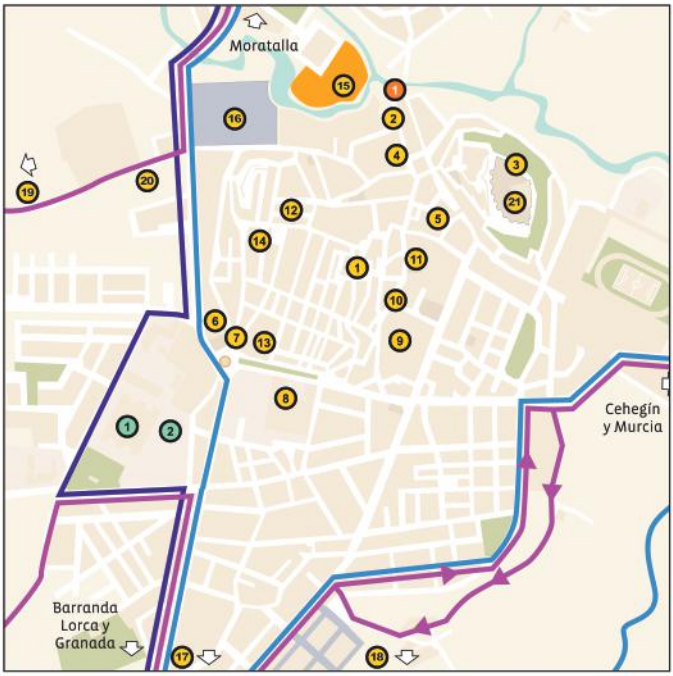

DESVÍO AL TRÁFICO

- Días 1, 4 y 5 tardes; Día 3 mañana.
- Día 2 mañana
- Día 3 tarde
- Aparcamiento
- Recinto Ferial
- Edificaciones
- Zonas Verdes

INFORMACIÓN

1. Oficina de Turismo

SERVICIOS SANITARIOS

1. Hospital Comarcal
2. Centro de Salud

DE INTERÉS TURÍSTICO

1. Ermita de San Sebastián
2. Iglesia de Santa Clara. Convento MM. Clarisas
3. Real Alcazar Santuario de la Stma. y Vera Cruz
4. Iglesia del Salvador
5. Ayuntamiento, plza. Arco
6. Casa de la Cultura
7. Templete
8. Iglesia Ntra. Sra. del Carmen Convento PP. Carmelitas
9. Palacio de la Encomienda
10. Iglesia de los Jesuitas
11. Iglesia de San José
12. Ermita de Santa Elena
13. Iglesia de la Concepción
14. Plza. de los Caballos del Vino
15. Recinto festero
16. Aparcamientos
17. Estación
18. Auditorio
19. Polideportivo Argos
20. Camino Mayrena
21. Hospital de campaña

TELÉFONOS DE INTERÉS

Emergencias:	112
Policía local:	968 702 001
Guardia Civil:	968 708 403 / 062
Protección Civil:	968 703 507
Bomberos:	968 702 030
Cruz Roja:	968 700 101
Ambulancias:	968 707 933
Centro de Salud:	968 702 412
Urgencias Hospital:	968 702 712
Emergencias médicas:	061
Cofradía de la Stma. y Vera Cruz de Caravaca:	968 707 528
Basílica Santuario de la Vera Cruz:	968 707 743
Parroquia del Salvador:	968 708 303
Parroquia de la Purísima Concepción:	968 707 530
Parroquia de San Francisco:	968 702 010

Abril

Miércoles 24
17.15h Llegada del Tío de la Pita.
Plaza Paco Pim y posterior pasacalles hasta la Plaza Paco Pim donde tendrá lugar el acto de bienvenida desde el balcón del Ayuntamiento y a continuación merienda y fiesta infantil.

del jueves 25
al lunes 29
8.00h Tradicional Diana con el Tío de la Pita y Tamboril.
Por las calles de costumbre.

18.30h Cabalgata de Gigantes y Cabezudos.
Acompañados por el Tío de la Pita y Tamboril.

17.30h Juegos y Concursos Infantiles. (jueves 25, viernes 26 y lunes 29).
Placeta del Santo, a continuación, sobre 18.30 horas, Cabalgata de Gigantes y Cabezudos acompañados por el Tío de la Pita y Tamboril.

Viernes 26
22.00h Cena medieval en honor a los Reyes Cristianos.
En el Castillo Sanjuanista. Situado en calle Magisterio.

Domingo 28
12.00h Misa ofrenda y bendición de Banderas del Bando Cristiano.
Real-Basílica-Santuario de la Santísima Cruz.

Lunes 29
21.00h Pregón de Fiestas 2019.
En la Plaza del Templete, que será proclamado por el Iltmo. Sr. D. Pedro Guerrero Quadrado, ex Hermano Mayor de la Real e Ilustre Cofradía de la Stma. y Vera Cruz.

A su conclusión Inauguración del alumbrado festero. Fuegos Artificiales.

Martes 30
7.00h Volteo General de Campanas y Gran Diana Floreada.
Por la carrera tradicional (sólo se utilizarán petardos de percusión que se podrán adquirir al inicio de la misma).

9.30h Colecta Oficial.
Con la participación de las autoridades civiles, militares y eclesiásticas; la Real e Ilustre Cofradía de la Santísima Cruz y la Comisión de Festejos, acompañados por el tío de la pita, tamboril y cabezudos: Nano y Nana.

22.00h XLVIII Certamen de Migas del Sureste.
En la Plaza de los Caballos del Vino y calles adyacentes.

22:00h Inicio concentración fiesta en los distintos locales de peñas migueras y elaboración de migas y calles adyacentes.

24:00h Concurso de migas Tradicionales.

3:30h Concurso peñas migueras.

Organiza: Comisión de Festejos

Mayo

Miércoles 1

11.00h Ofrenda de flores.
Concentración en la Glorieta, Autoridades, Cofradía, Comisión de Festejos, Bandos Moro, Cristiano, Caballos del Vino y público en general, para iniciar la subida a la Real Basílica-Santuario donde tendrá lugar la ofrenda de flores a la Santísima Cruz.

12.00h Santa Misa.
Explanada Real Basílica Santuario Vera Cruz.
Durante la misma se realizará la imposición de cruces a los nuevos hermanos cofrades.

16.00h Concurso de Caballos a Pelo.
Concentración del Bando de los Caballos del Vino en la Plaza Paco Pim iniciando el recorrido hacia la Plaza de los Caballos del Vino para el Concurso de Caballos a Pelo.

17.00h Exposición Enjaezamientos.
Exposición conjunta de varios enjaezamientos de Caballos del Vino en la Sala de exposiciones de la antigua Iglesia de la Compañía de Jesús.

19.00h Romancero Satírico Humorístico.
Caballeros de San Juan de Jerusalén, de Gran Vía a Plaza del Arco.

21.00h Entrada de bandas de música.
Partirá desde la Plaza Paco Pim en pasacalles hasta la Plaza del Arco.

22.30h Himno a Caravaca.
Se interpretará el Himno a Caravaca, a cargo de la Agrupación Musical de Caravaca de la Cruz.
Exposición de Enjaezamientos de los Caballos del Vino.

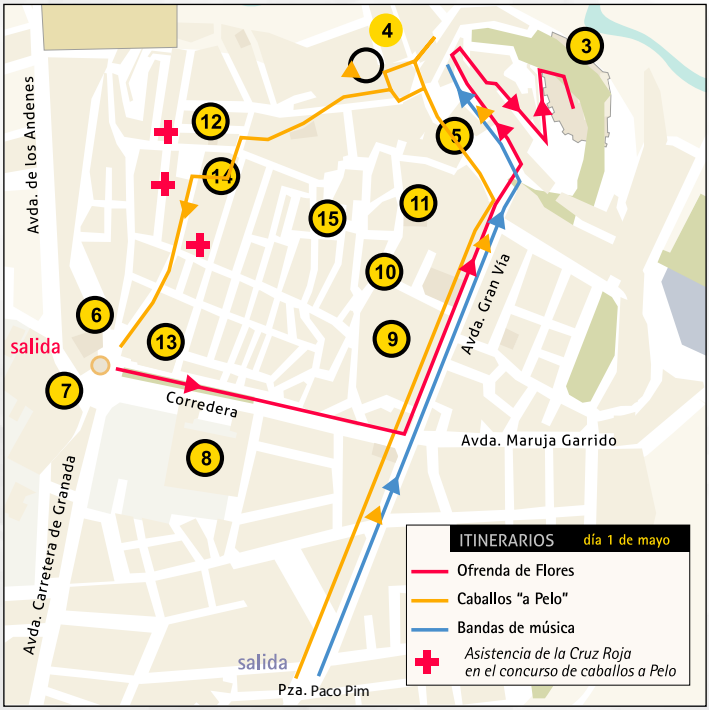

Visita a las exposiciones en los diferentes locales destinados al efecto.

Jueves 2

4.00h Alborada de Campanas.
Desde la Parroquia de El Salvador.

7.00h Traca aérea y volteo general de campanas.
Espectacular traca aérea y volteo general de campanas desde las torres y espadañas de la ciudad.

9:30h Pasacalles Gigantes.
Desde la plaza San Juan y precediendo a las autoridades, Pasacalles de los gigantes históricos: Nano, Nana, Gitano, Gitana, Negro y Negra.

9.00h Misa conmemorativa de la Aparición de la Santísima Cruz.
En el Templete, donde se concentrarán Autoridades, Cofradía, Comisión de Festejos, los Bandos Moro, Cristiano y Caballos del Vino.

Mayo

Con anterioridad la Hermana Mayor recogerá del Convento de Religiosas de Santa Clara, la tradicional Bandeja de Flores de manos de la Madre Abadesa, trasladándola hasta el Templete.
A su conclusión, Autoridades, Cofradía y Comisión de Festejos, trasladarán la Bandeja de Flores, hasta la Iglesia de San José, donde quedará expuesta.

9.30h. Desfile de Peñas Caballistas y Caballos del Vino.
Se iniciará en la Plaza del Templete (Peñas del nº 1 al 30), continuando por la Cuesta de La Simona, Calle del Hoyo, Plaza de los Caballos del Vino, Canalejas, Vidrieras, Gregorio Javier, Plaza del Arco, Puentecilla, Gran Vía, Avda Almería, Magisterio, San Simón, Maruja Garrido y Plaza del Templete.

8:30h. Concentración Peñas Caballistas del nº 31 al 58 en Gran Vía.
9:30h. El recorrido se iniciará en la Plaza Paco Pim, continuando por Avda Almería, Magisterio, San Simón, Maruja Garrido hasta Plaza del Templete, siguiendo posteriormente por Cuesta de la Simona, Calle del Hoyo, Plaza de los Caballos del Vino, Canalejas, Vidrieras, Gregorio Javier, Plaza del Arco, Puentecilla, Gran Vía, hasta Plaza Paco Pim.

Recorrido alternativo para las peñas caballistas que lo soliciten; Templete, Corredera, Poeta Ibáñez, Canalejas, confluyendo con el resto de peñas en calle Vidrieras, continuando por Gregorio Javier, Plaza del Arco, Puentecilla, Gran Vía, Avda Almería, Magisterio, San Simón y Maruja Garrido hasta el Templete.

12.00h. Pasacalles de Moros y Cristianos. Desde la Plaza del Templete. Lo

iniciará el Bando Moro y recorrerá las calles Corredera, Poeta Ibáñez, Canalejas, Gregorio Javier, hasta Plaza del Arco, lugar en el que se incorporarán las Autoridades, Cofradía y Comisión de Festejos, para proseguir por las calles Puentecilla, Gran Vía, Maruja Garrido, Santísimo, Rafael Tegeo y Mayor, en dirección a la Real Basílica-Santuario de la Santísima Cruz.

13.15h. El Bando de los Caballos del Vino se incorporará al desfile en la intersección de las calles Santísimo y Rafael Tejeo, detrás de las Autoridades, dirigiéndose a la Iglesia de San José, donde la Hermana Mayor recogerá la tradicional Bandeja de Flores, que entregará posteriormente al Sr. Alcalde al inicio de la Cuesta del Castillo quien, en nombre del pueblo de Caravaca, la ofrecerá a la Santísima Cruz. Inmediatamente después de la ofrenda, tendrá lugar la Bendición del Vino y de las Flores.

14.00h. Carrera de los Caballos del Vino y Concurso de Enjaezamiento.
Dará comienzo aproximadamente a la hora indicada la carrera, que se desarrollará en el último tramo de la Cuesta del Castillo.

20.30h Simulacro de combate de los Bandos Moro y Cristiano.
En la cuesta del Castillo, con simulacro de la toma de la fortaleza por las huestes moras.

21.00h Solemne Traslado Procesional de la Santísima Cruz.
Desde su Real Basílica-Santuario a la Parroquia de El Salvador, donde quedará expuesta para su adoración. A la salida de la Vera Cruz tronería de color.

Los Bandos Moro y Cristiano participarán en la procesión a continuación de las Autoridades.

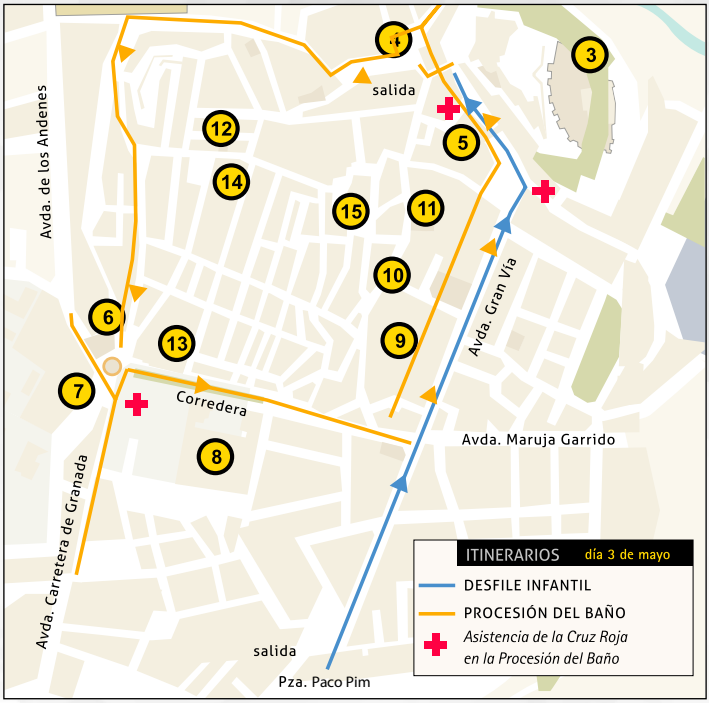

Festividad de la Santísima Cruz

Viernes 3

10.00h Solemne Misa Pontifical.
En la Iglesia Parroquial de El Salvador, presidida por el Excmo. y Rvdmo. Sr. Obispo de la Diócesis de Cartagena D. José Manuel Lorca Planes.

11.30h Gran Desfile Infantil.
Con la participación de los Bandos Moro, Cristiano y Caballos del Vino, que se iniciará, desde la Plaza Paco Pim, para dirigirse por Gran Vía hasta la Plaza Nueva. Continuando el bando infantil de los Caballos del Vino hasta la Real Basílica Santuario, donde se procederá a la entrega de trofeos a las peñas infantiles participantes.

17.15h Solemne Procesión del Baño.
Los Bandos Moro y Cristiano iniciarán la procesión, desde la Plaza del Arco en dirección al Templete.
Posteriormente, la Santísima Cruz abandonará la Parroquia de El Salvador para dirigirse hacia el Templete; a su llegada a la Cuesta de la Cruz (aproximadamente 20'30h) tendrá lugar el Parlamento entre el Rey Cristiano y el Sultán Moro. Seguidamente, se iniciará el Simulacro de Combate entre ambos Bandos.

18.00h Santa Misa.
Parroquia de El Salvador. Con adoración de la Santísima Cruz.

21.00h Baño de la Cruz y Bendición de las Aguas.
Templete – Bañadero. Tronería de color. Continuándose la procesión hasta la Parroquia de El Salvador, donde la Sagrada Reliquia quedará expuesta para su adoración.
Los Bandos Cristiano y Moro se incorporarán a la procesión a continuación de las autoridades, sobre las **21:15h.**

Espectacular Castillo de fuegos artificiales desde la Explanada de la Basílica al término de la procesión.

Mayo

Sábado 4
8.00h Santa Misa .
Parroquia de El Salvador
Con adoración de la Santísima Cruz.

8.45h Cruz de Impedidos.
Traslado bajo palio de la Santísima Cruz para su adoración por enfermos e imposibilitados.
Durante el recorrido visitará la Residencia de Hermanitas de Ancianos Desamparados, la Ermita de Ntro. Padre Jesús Nazareno y Santa Elena, el Monasterio de Santa Clara, donde será recibida por las Monjas de clausura con la tradicional "lluvia de pétalos de rosa". Al terminar el recorrido la Sagrada Reliquia será trasladada a la Parroquia de San Francisco donde quedará expuesta para su adoración.

16.30h Santa Misa.
Parroquia de San Francisco.
Con adoración de la Santísima Cruz.
Al finalizar la Eucaristía traslado bajo palio de la Santísima Cruz para su adoración al Hospital Bernal y Hospital Comarcal del Noroeste. Al concluir el recorrido, la Sagrada Reliquia será trasladada a la Parroquia de la Purísima Concepción donde quedará expuesta para su adoración.

19.00h Santa Misa.
Parroquia de la Purísima Concepción. Con adoración de la Santísima Cruz.

19.15h Gran Desfile de los Bandos Cristiano y Moro.
Con salida desde Avda. de la Constitución, para continuar por Gran Vía hasta la Plaza del Arco.

Domingo 5
8.00h Santa Misa .
Parroquia de la Purísima Concepción.
Con adoración de la Santísima Cruz.

8.45h Cruz de Impedidos.
Traslado bajo palio de la Santísima Cruz para su adoración por enfermos

Mayo

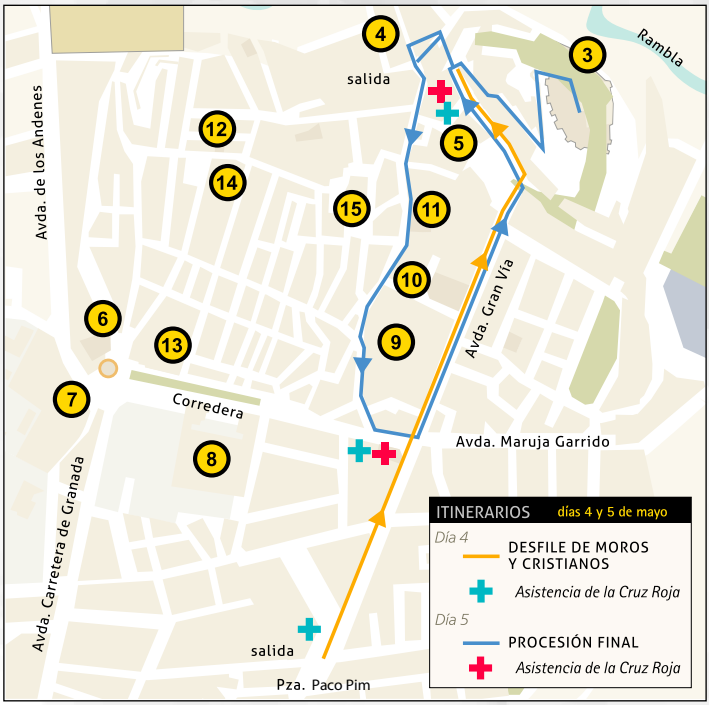
Rambla
salida
Avda. de los Andenes
Avda. Gran Vía
Corredera
Avda. Maruja Garrido
Avda. Carretera de Granada
salida
Pza. Paco Pim
ITINERARIOS
días 4 y 5 de mayo
Día 4
DESFILE DE MOROS Y CRISTIANOS
Asistencia de la Cruz Roja
Día 5
PROCESIÓN FINAL
Asistencia de la Cruz Roja

Mayo

e imposibilitados. Durante el recorrido, visitará el Monasterio de Nuestra Señora del Carmen, donde será recibida por la Comunidad de Religiosos Carmelitas. Al concluir el recorrido, la Sagrada Reliquia será trasladada a la Parroquia de El Salvador.

17.00h Santa Misa .
Parroquia de El Salvador.
Con adoración de la Santísima Cruz.

18.00h Solemne Procesión desde la Parroquia de El Salvador.
Para acompañar a la Santísima Cruz a su Real Basílica-Santuario. Al finalizar la procesión se realizará la Bendición de la Ciudad y sus Campos desde las murallas del Castillo. A la entrada de la Vera Cruz tronería de color.

24.00h Tronería de color, finalizando con el tradicional Trueno Gordo, como fin de fiesta.

Domingo 12
13.00h Santa Misa en el Cementerio .
En sufragio por todos los festeros y hermanos cofrades difuntos.

Dado en Caravaca de la Cruz a veinte de marzo de dos mil diecinueve

Secretaria General Comisión de Festejos de la Real e Ilustre Cofradía Stma. y Vera Cruz

Dª. Dolores Giménez Reina

Hermana Mayor.
Real e Ilustre Cofradía de la Santísima y Vera Cruz.

Dª. María del Carmen López Navarro

Secretario de la Real e Ilustre Cofradía Stma. y Vera Cruz

D. José Iborra Ramírez

Vº Bº del Alcalde

D. José Moreno Medina

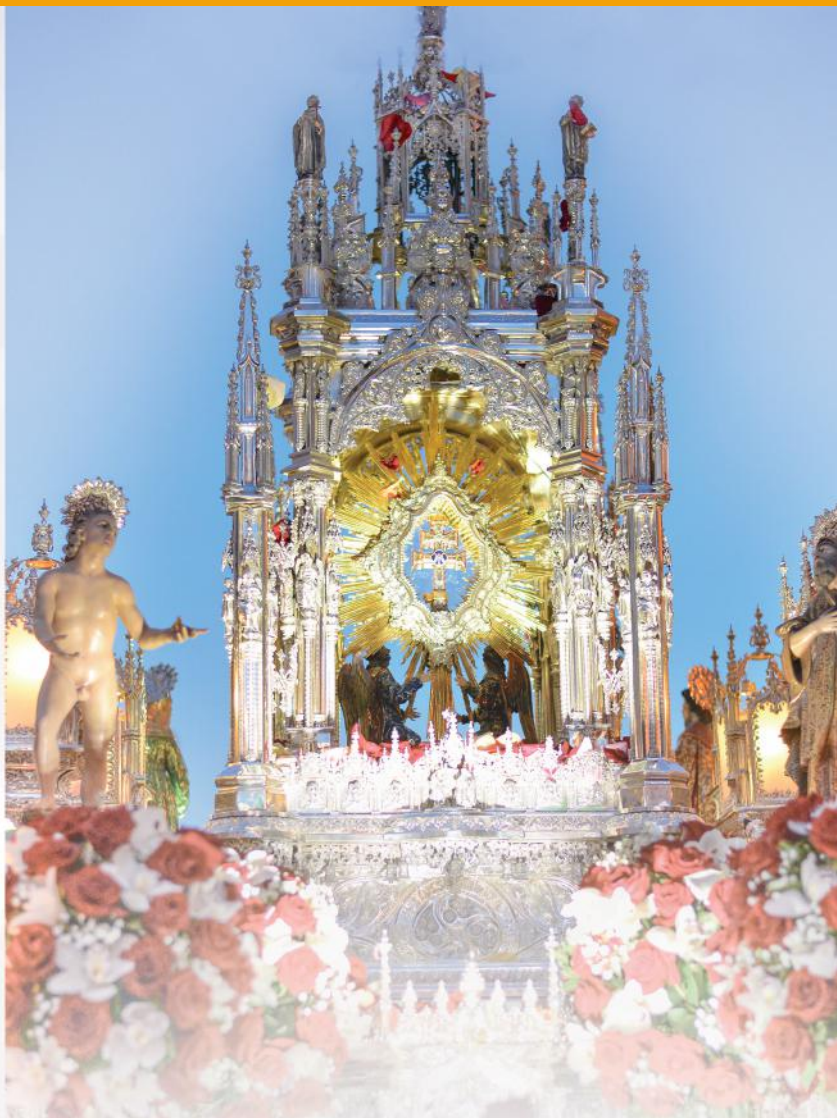

Nota: El presente programa, en cuanto a recorridos y horarios, es de obligado cumplimiento para todos los festeros, pertenecientes a cualquiera de los tres Bandos que se integran en la Comisión de Festejos, y que participan en el desarrollo de los actos que componen las Fiestas en honor a la Stma. Y Vera Cruz, por lo cual queda expresamente prohibido la realización de pasacalles, desfiles, carreras, troneria o descargas de armas de avancarga, fuera de los lugares y recorridos establecidos para ello.

La Comisión de Festejos de la Real e Ilustre Cofradía de la Stma. Y Vera Cruz, no se hace responsable de los hechos, sucesos o accidentes que se puedan producir por el incumplimiento de los recorridos y normas establecidos en el presente programa a cuya confección se limita su responsabilidad.

Debido a las características de los festejos organizados por el Bando de los Caballos del Vino, se ruega guarden precaución y ante cualquier duda diríjanse a los puntos de información Policía Local o Protección Civil

Comisión de Festejos de la
Real e Ilustre Cofradía de la
Stma. y Vera Cruz de Caravaca

Real e Ilustre Cofradía
de la Stma. y Vera Cruz
de Caravaca

Región de Murcia

Caravaca de la Cruz
Camino de la Cruz

Caravaca Turística

Costa Cálida

CM

ESTRELLA DE LEVANTE

Reina